

PODÉLNÝ ŘEZ PŘÍKOPOVOU VPUSTÍ

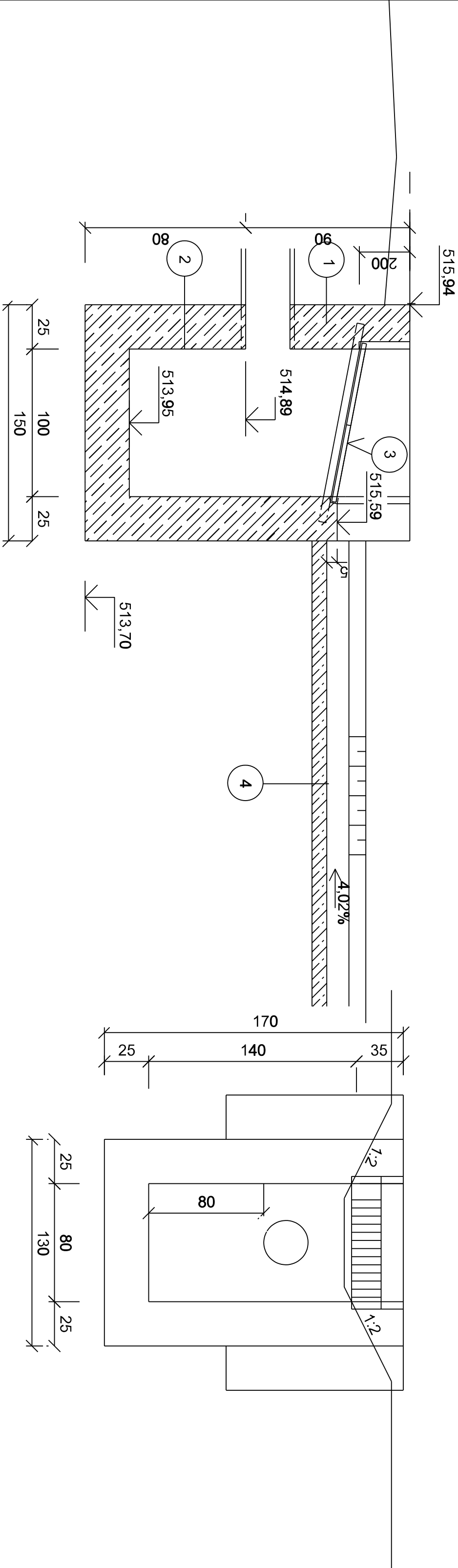

PŘÍČNÝ ŘEZ PŘÍKOPOVOU VPUSTÍ

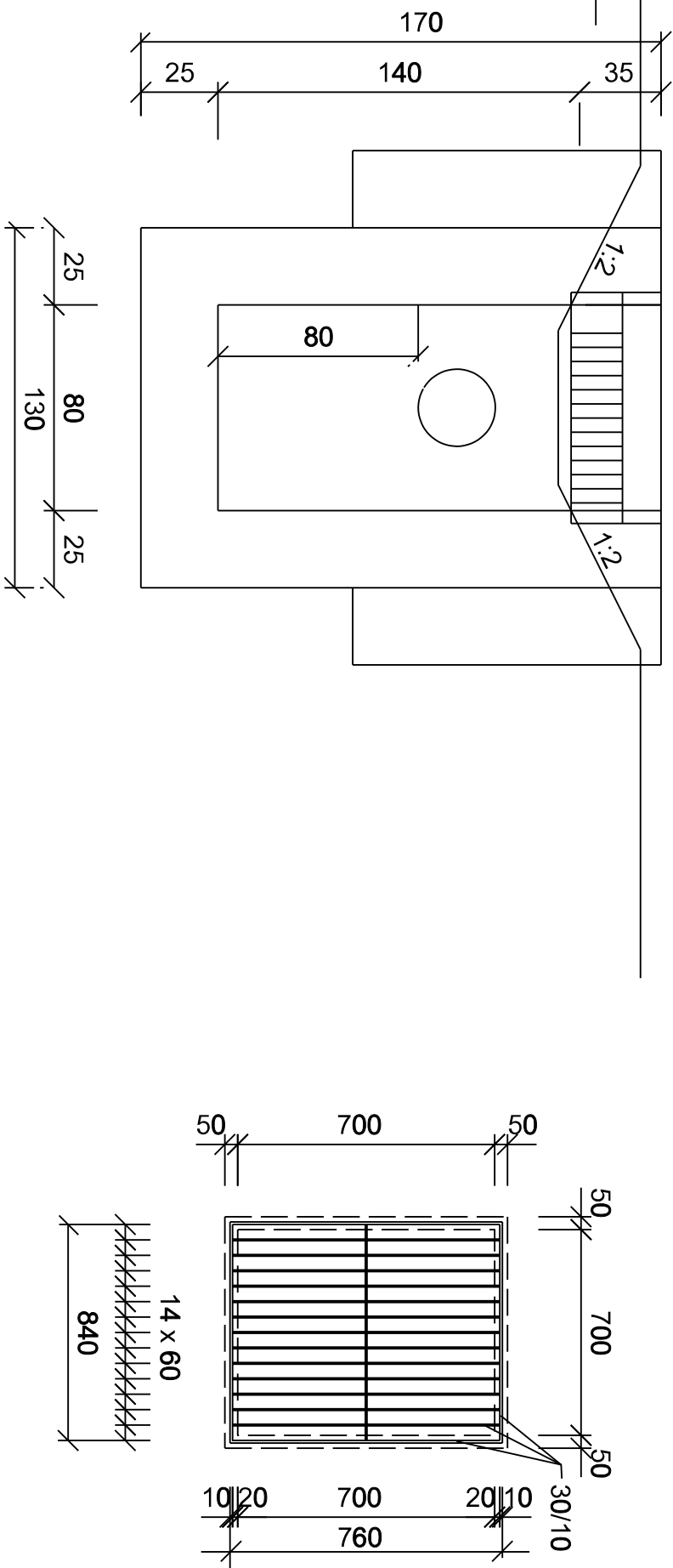

OCELOVÁ MŘÍŽ
NA PŘÍKOPOVOU VPUST

Kotováno v mm

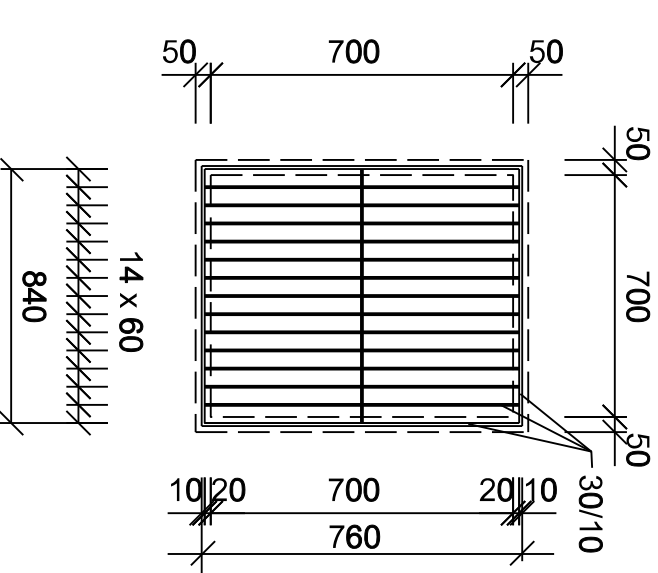

| OZNAČ. | POPIS |
|--------|-------------------------------------|
| 1 | PROSTÝ BETON C 30/37 |
| 2 | VÝSPRAVENÍ A ZATŘENÍ CEM. MALTOU |
| 3 | OCELOVÁ MŘÍŽ Z PÁSOVÉ OCELI 10 / 30 |
| 4 | ZPEVNĚNÍ LOMOVÝM KAMENEM - DL. 3m |
| 5 | PVC DN 300 SN 10-DL. 13,30 m |

LEGENDA:

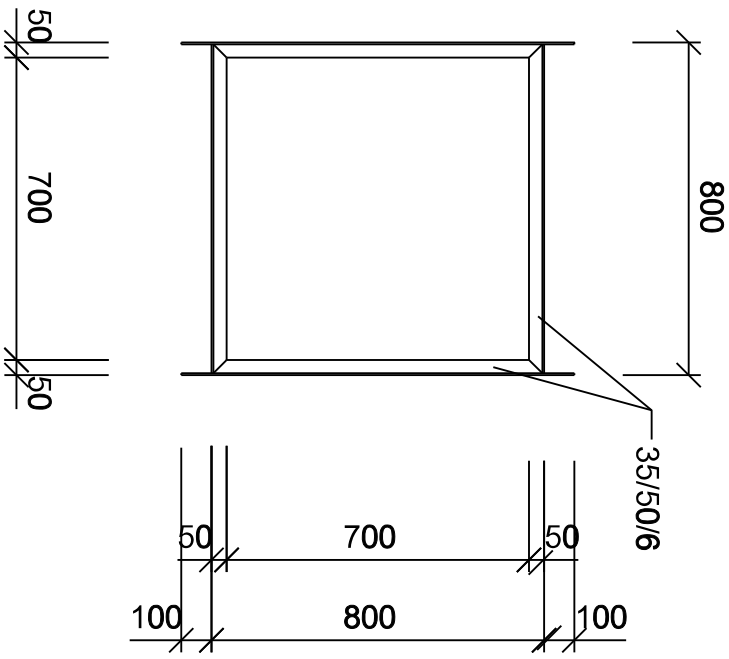
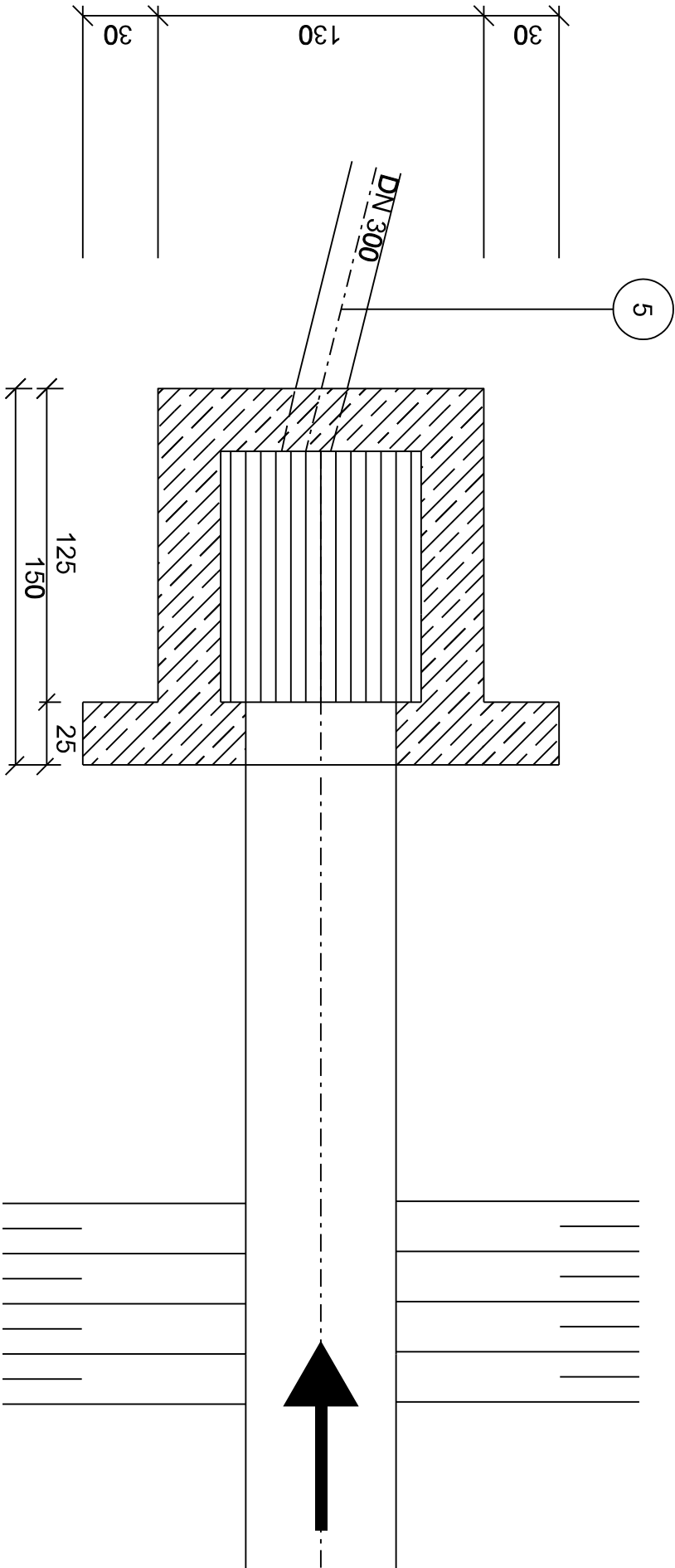

VÝPIS MATERIÁLU NA 1 KS MŘÍŽE

| | | | | | |
|-------|--------|-------|--------|-----------|----------|
| 30/10 | 760 mm | 2 ks | 1,52 m | 2,36 kg/m | 3,59 kg |
| 30/10 | 820 mm | 3 ks | 2,46 m | 2,36 kg/m | 5,81 kg |
| 30/10 | 740 mm | 13 ks | 9,62 m | 2,36 kg/m | 22,70 kg |
| | | | | | 32,10 kg |

VÝPIS MATERIÁLU NA 1 KS RÁMU

| | | | | | |
|---------|---------|------|--------|-----------|----------|
| 35/50/6 | 1000 mm | 2 ks | 2,00 m | 3,75 kg/m | 7,50 kg |
| 35/50/6 | 800 mm | 2 ks | 1,60 m | 3,75 kg/m | 6,00 kg |
| | | | | | 13,50 kg |

Σ 45,60 kg

Povrchová úprava pozinkování

| | | |
|---|---|-----------------------------------|
| Akce: II/602 A III/3798 PŘIBYSLAVICE ZVÝŠENÍ DOPRAVNÍ BEZPEČNOSTI Dokumentace pro stavební povolení a realizaci 0,38 podrobnosti pro provádění stavby |  | |
| | Zakázka číslo: | 577/2016 |
| | Datum: | 10/2017 |
| | HIP: | Ing. Rambousek Zdeněk |
| SO 102 SILNICE II/602 | Investor: Správa a údržba silnic JMK, p.o.k., oblast Brno | Projektant: Ing. Rambousek Zdeněk |
| VÝKRES PŘÍKOPOVÉ VPUSTI | Měřitko: 1:50 | Výkres č. 9 |